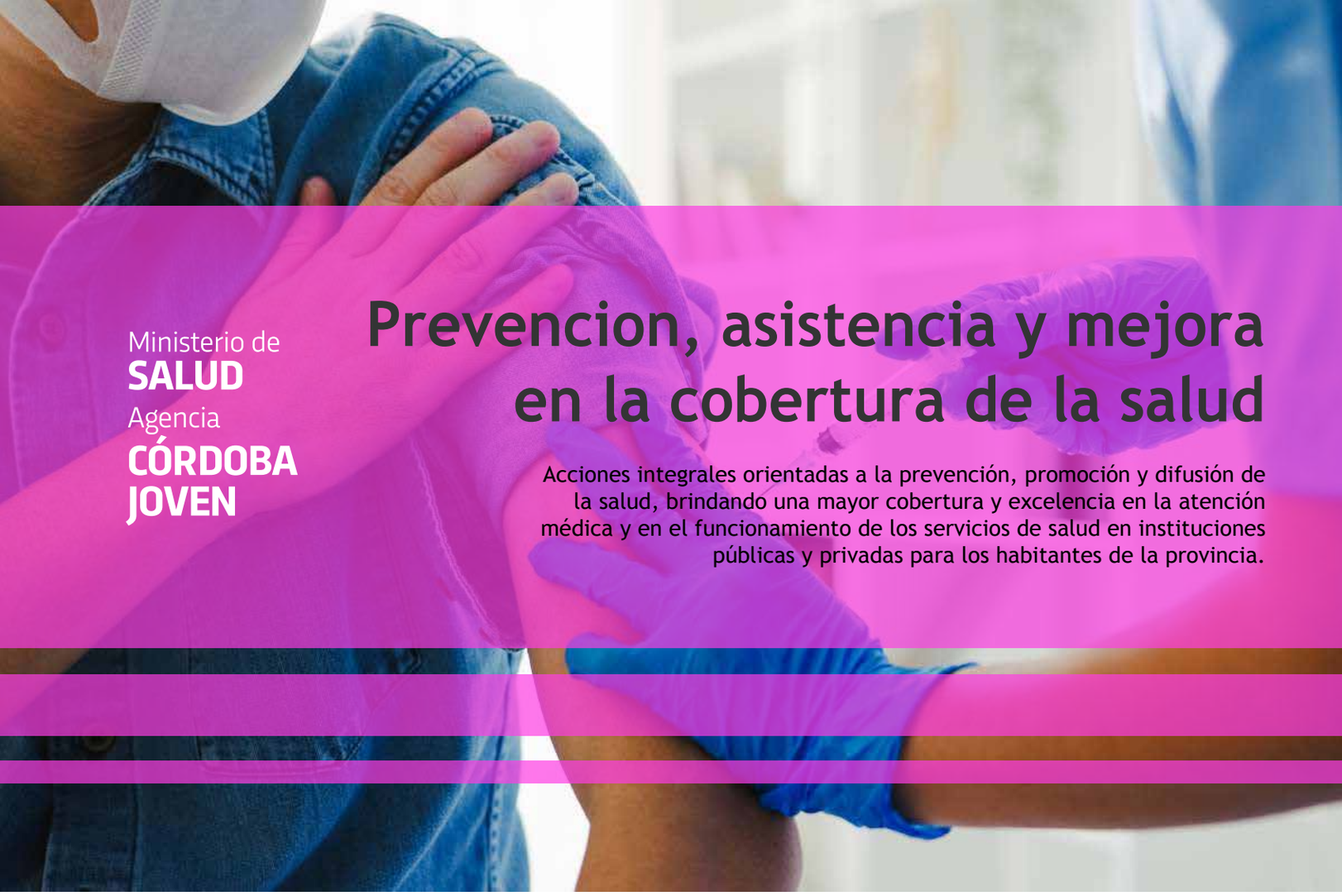

Ministerio de
SALUD
Agencia
CÓRDOBA JOVEN

Prevencion, asistencia y mejora en la cobertura de la salud

Acciones integrales orientadas a la prevención, promoción y difusión de la salud, brindando una mayor cobertura y excelencia en la atención médica y en el funcionamiento de los servicios de salud en instituciones públicas y privadas para los habitantes de la provincia.

3 SALUD Y BIENESTAR · 1 FIN DE LA POBREZA · 2 HAMBRE CERO · 4 EDUCACIÓN DE CALIDAD · 10 REDUCCIÓN DE LAS DESIGUALDADES

Eje de Gestión
Justicia Social

Grupos de Interés
Ciudadanos

Aspecto material
3.1, 3.7; 3.8
1.2; 1.3; 2.1
4.A; 10.3

Cantidad de iniciativas asociadas
3 iniciativas

Iniciativas vinculadas a la prevención y asistencia de la salud de manera integral. Contempla acciones para la prevención de enfermedades con los programas de Inmunizaciones, Zoonosis y Tuberculosis. Incluye la prevención en salud sexual y reproductiva con los programas provinciales de VIH e ITS. A su vez, se focaliza en la prevención y asistencia de las adicciones con la Red Asistencial de las Adicciones de Córdoba (RAAC) y los Centros Asistenciales.

Prevención de enfermedades

Programa de Inmunizaciones

El objetivo es la disminución de la incidencia de enfermedades prevenibles por vacunación. También, se busca tener la disponibilidad de las vacunas acorde al esquema nacional mediante una adecuada programación.

- **966.306** dosis de vacunas a niños y embarazadas.
- **785** vacunatorios con vacunación regular de calendario sostenida

DATO COMPARTIDO: Salas Cuna

En coordinación con el Ministerio de Desarrollo Social se concretó la vacunación en salas cunas de la ciudad de Córdoba:

- **+17.000** dosis de vacuna Covid-19 aplicadas.
- **1.896** vacunas colocadas para completar calendario.

DATO COMPARTIDO: Ficha covid

Campaña de Vacunación Covid - 19

- **6.577.379** dosis de vacuna Covid - 19.
- Centros de vacunación Covid - 19:
  - **419** centros en el interior de la provincia.
  - **10** centros en Córdoba capital.
  - **288** centros fijos.
  - **128** centros móviles.

Campaña de Vacunación Antigripal

- **450.832** dosis de vacuna antigripal.
- **752** vacunatorios oficiales de la provincia.
- **100** centros eventuales.

Vacunación Fiebre Hemorrágica Argentina

- **3.184** dosis aplicadas.

Vacunación en Terreno

- **95** salas cunas.
- **72** centros vecinales.
- **67** plazas.

- **22** iglesias
- **18** canchas
- **14** colegios.

- **13** merenderos y comedores.
- **13** clubes.
- **13** asociaciones y fundaciones

- **13** centros y complejos
- **11** parques
- **10** CAPS.

- Vacunación de calendario:
  - **8.993** dosis colocadas:
    - 5.952 adultos.
    - 889 niños y niñas.

- Vacunación Covid - 19:
  - **118.927** dosis colocadas:
    - 76.668 adultos.
    - 35.708 niños y niñas.
    - 6.551 adolescentes.

Programa de Chagas

Este programa tiene por objetivo interrumpir la transmisión vectorial del Trypanosoma cruzi en la provincia de Córdoba y reducir la morbi-mortalidad por enfermedad de Chagas y su impacto socioeconómico, optimizando el diagnóstico precoz, el tratamiento oportuno de la infección congénita aguda y crónica y desarrollando estrategias generales y transversales a todo el programa.

24.828

serologías a mujeres embarazadas.

Programa Provincial de Zoonosis

Este programa desarrolla la vigilancia epidemiológica de enfermedades transmitidas por vectores. Se monitorea y realizan actividades de bloqueo y promoción para erradicar dengue, chikungunya y zika. Además, se trabaja para eliminar la rabia transmitida por animales, disminuir la incidencia de infecciones por picaduras de ponzoñosos y reducir posibilidades de enfermedades transmitidas por alimentos (ETAs).

Enfermedades transmitidas por vectores

- **824** casos sospechosos investigados
- **8** casos de dengue confirmados importados.
- **1** monitoreo larvario:
  - **600** viviendas visitadas.
  - **30** barrios de la ciudad de Córdoba.
- Colocación de sensores de ovoposición:
  - **100** viviendas de la ciudad de Córdoba.
  - **5.200** lecturas de dispositivos
- **8** bloqueos de dengue, chikungunya y zika:
  - correspondientes a **1.800** viviendas.
- **6.573** viviendas evaluadas para la presencia de vinchucas, de los resultados positivos:
  - **8,4%** corresponde a infestación peridomiciliaria.
  - **0.29%** corresponde a infestación intradomiciliaria.

Vigilancia de rabia

- **386** casos de accidentes potencialmente rábicos registrados en el IZC.
- **884** animales vacunados.
- **5** procedimientos de control de foco efectuados:
- **863** animales vacunados.
- **230.000** dosis de vacunas antirrábicas entregadas:
  - **111** localidades de la Provincia de Córdoba.

Enfermedades transmitidas por alimentos (ETAs)

- Medicación entregada por tratamiento de triquinosis:
  - **4.638** comprimidos.
  - **7** frascos de jarabe de albendazol.

Programa Provincial de Tuberculosis

Realiza vigilancia epidemiológica y operacional de la tuberculosis, ejecutando medidas y planes de control y seguimiento a nivel provincial. Garantiza el abastecimiento regular de medicamentos para todos los usuarios incluidos en el programa.

10 acciones de abordaje y educación:

- Jornada por el Día Internacional de la Lucha contra la Tuberculosis.
- Finalización y distribución del “Protocolo de abordaje de tuberculosis en contexto de pandemia COVI-19”.
- Jornada de capacitación “Fortaleciendo a los equipos de salud para el control de la TBC” dirigida a todos los Centros de Atención Primaria de la Salud de la provincia.
- Alerta Sanitaria por el aumento de fallecimientos y diagnóstico tardío.

- Realización del Curso “Epidemiología y Control de la Tuberculosis para profesionales”.
- Taller “Informe Social en Tuberculosis” dirigido a trabajadoras y trabajadores sociales.
- Participación en la "Tercera Jornada Provincial de Comunicación en Salud" llevada a cabo por la Unidad de Comunicación y Prensa del Ministerio de Salud.
- Participación en las jornadas virtuales para la Implementación Inicial de los Lineamientos para la Prevención y el Control de la Tuberculosis en los Pueblos Indígenas de la Región de las Américas.
- Jornada de actualización de tuberculosis enfocado a equipos de salud del interior provincial.
- Disertación en el “Primer Congreso Provincial de Infectología Córdoba 2021” en la Sesión “Tuberculosis en el 2021”.

DATO COMPARTIDO: Fortalecimiento y articulación por Coronavirus

Vigilancia COVID-19

Acciones del Ministerio de Salud para disminuir la morbimortalidad de COVID-19 en la provincia de Córdoba.

Actividades de promoción, prevención y control

- Conformación de 5 equipos de asesores y de acompañamiento local para la gestión de casos e insumos para municipios con brotes. Principalmente se asistió a las localidades de los departamentos de San Javier, Tercero Arriba, Río Segundo, Río Cuarto, Santa María, Colón, entre otros.
- Punto Salud acciones de prevención destinadas a reducir los riesgos de transmisión de COVID-19 y dengue durante las vacaciones. Se priorizaron las 14 localidades con mayor afluencia turística, según lo informado por la Agencia Córdoba Turismo. Las localidades pertenecen a los departamentos de Calamuchita, San Javier, San Alberto, Punilla, Colón y San Justo.
- 632 operativos en Capital y en el interior junto a los programas Identificar, Identificar en tu Hogar, Identificar + Dengue para contribuir en la mitigación de la propagación de COVID-19 y del posible ingreso de dengue en la provincia de Córdoba.

Estudio de Seroprevalencia

Los estudios de seroprevalencia son importantes para demostrar la infección generalizada y no diagnosticada en la población general. Conocer la prevalencia del SARS-CoV-2 en personas asintomáticas resulta relevante porque permite estimar la transmisibilidad y con ello la posibilidad de planificar y ejecutar las mejores estrategias para mitigar el impacto de este virus.

- **3.225** muestras tomadas.

Casos Covid -19 a diciembre 2021

- **592.850** casos acumulados a diciembre 2021.
- **90%** de la población de 3 o más años vacunada con primeras dosis.
- **79%** de la población vacunadas con segunda dosis.

Programas de prevención y salud sexual y reproductiva

Programa Provincial de VIH/SIDA, ITS y Hepatitis Virales

Se trabaja para favorecer el diagnóstico temprano y el acceso universal al tratamiento de enfermedades infecciosas como Hepatitis B y C, VIH/SIDA e Infecciones de Transmisión Sexual (ITS).

VIH/SIDA

- Coordinación con instituciones para detectar casos no notificados, mejorar registro de fallecidos por VIH/sida.
- Sistematización y análisis de los datos provinciales.
- Revisión de datos cargados en SISA de notificación de caso sospechoso en estudio de niños menores a meses, hijos de mujeres VIH positivas y Parto de Mujer VIH+.
- Participación en la Comisión Técnica Asesora del Programa Provincial VIH/Sida y ETS.
- Participación en la Sala de situación transmisión materno infantil.
- Realización del Informe Epidemiológico Anual de VIH/Sida 2021 y distribución a las autoridades y a los referentes provinciales.
- Capacitaciones y reuniones con referentes del Programa Nacional VIH/Sida y Área Estratégica, Programa Provincial, Laboratorio Central y referentes institucionales y/o epidemiológicos, para mejorar la calidad de los datos ingresados en SNVS 2.0.

DATO COMPARTIDO: Salud Integral de la Mujer

Centro de Atención Primaria de la Salud “Cecilia Grierson”

Localizado en el Polo Integral de la Mujer, el CAPS funciona como centro de salud enfocado en la asistencia de mujeres bajo programa del Ministerio de la Mujer. Asiste ante cualquier situación de violencia registrada.

- **3.519** consultas médicas realizadas.
- **1.275** prestaciones en odontología y enfermería realizadas.
- **643** test de ITS.
- **627** test COVID-19.
- **178** prácticas de laboratorio.
- **172** ecografías.
- **166** test HPV.
- **160** mamografías.
- **37** acompañamientos de ILE e IVE.

Prevención y asistencia de las adicciones

Red Asistencial de las Adicciones de Córdoba (RAAC)

Sistema sanitario único, integral y multinivel destinado a abordar las problemáticas asociadas al consumo de drogas, brindando cobertura en todos los departamentos de la provincia. Estos dispositivos se articulan en cuatro niveles, de acuerdo a la complejidad de los casos que pueden abordar: centros preventivos (nivel I), centros asistenciales (nivel II), camas de estabilización (nivel III, en los hospitales provinciales) y comunidad terapéutica (nivel IV).

- **2.247** acciones llevadas a cabo.
- **888** supervisiones de casos clínicos realizados.
- **83** municipios y comunas.

Centro Asistencial Córdoba

- **+11.400** prestaciones efectuadas.
- Incorporación al SíSalud.
- Incorporación de circuito de testeo rápido de ITS a las prácticas ofrecidas.

Programa de Prevención Territorial

Se trabaja en cuadrantes de la ciudad de Córdoba a través de espacios de primera escucha, donde se puede acudir para consultas, orientación y contención por problemáticas asociadas al consumo de drogas.

- **9.558** prestaciones realizadas.
- **41** talleres preventivos que cubren las 6 zonas sanitarias de la ciudad.
- **36** espacios de primera escucha.
- **1** equipo de atención especial para personas en situación de calle.
- **1** equipo de atención específica a trabajadoras sexuales y diversidad.
- **1** equipo de atención itinerante.
- **1** equipo de atención telefónica.

Iniciativas tendientes al fortalecimiento y mejora de la cobertura de servicios de salud, tales como los nuevos hospitales provinciales, la inversión en salud en la ciudad de Córdoba y el interior, además, nuevo equipamiento para los hospitales de la provincia de Córdoba.

Nuevos hospitales provinciales

Córdoba Capital

- Hospital del Suroeste Eva Perón.
- Nueva Maternidad Provincial.

Interior provincial

- Hospital de Río Tercero.
- Hospital Regional de Villa Dolores.

Inversión de salud

Mejoras y mantenimiento en instalaciones.

Córdoba Capital

Cámara de Vacunas

- Acondicionamiento, instalación eléctrica y termomecánica para nuevos consumos y usos.

CAPS varios

- Instalación eléctrica y edilicia en CAPS Villa Angelelli, Ciudad Evita, Las Rosas.
- Nuevo techo en base administrativa CAPS - Misericordia.
- Trabajos de mejora de instalaciones de gas, acondicionamiento de cercos perimetrales, reparaciones de equipos splits, mejoras en instalaciones eléctricas y sanitarias.

Hospital Córdoba

- Acondicionamiento edilicio guardia.
- Acondicionamiento instalación sanitaria hemodiálisis IMAC.
- Remodelación y acondicionamiento área Oncohematología.
- Trabajos de modernización y acondicionamiento instalaciones de gases medicinales y sala técnica.
- Acondicionamiento edilicio e impermeabilización Simulador.
- Remodelación sector internado.

ECODAIC

- Mejoras y mantenimiento en instalaciones termomecánicas.

Hospital Eva Perón - Los Filtros

- Ploteo áreas comunes pediatría.

Maternidad provincial Felipe Luccini

- Acondicionamiento instalación termomecánica y eléctrica.

Hospital Misericordia

- Reparaciones de equipos de aire acondicionado (repuestos), nuevos equipos.
- Acondicionamiento general edilicio, impermeabilizaciones, rejas, acondicionamiento de carpinterías.

Hospital Neonatal

- Laboratorio de Ingeniería Biomédica. Tareas varias de acondicionamiento edilicio.
- Repuestos e instalación de aires acondicionados.
- Acondicionamiento de techos.
- Acondicionamiento instalación de gases médicos y equipos sala de gases.
- Acondicionamiento edilicio del banco de leche.

Hospital Neuropsiquiátrico

- Pintura fachada principal.
- Nuevos splits.
- Trabajos de mantenimiento en instalación eléctrica y grupo electrógeno.

Hospital Policlínico Policial

- Remodelación sector para ampliar UTI y centro quirúrgico.
- Incorporación de quirófanos y sala de partos.
- Gases medicinales.
- Nueva sala de gases medicinales para abastecer las instalaciones existentes y la nueva UTI y centro quirúrgico.

Hospital Rawson

- Acondicionamiento eléctrico en los pabellones 5 y 6.
- Mantenimiento y mejoras instalaciones de agua, nueva cisterna, mejora de acometidas.
- Mantenimiento sala de gases medicinales.
- Mejoras en instalación termomecánica Pabellón 5.
- Mantenimiento sala técnica de gas.

Hospital San Roque Nuevo

- Acondicionamiento edilicio, anatomía patológica y morgue.
- Platea, cerramiento para nuevo tanque de oxigeno.
- Acondicionamiento edilicio para traslado depósito de farmacia a segundo subsuelo.
- Impermeabilizaciones varias.
- Acondicionamiento de carpintería, persianas, pintura, demoliciones de durlock.
- Reparaciones de ascensores.
- Mantenimiento preventivo y correctivo sala de gases medicinales y paneles en pisos.
- Nueva UTI.

Hospital Elpidio Torres

- Mejoras y mantenimiento en instalaciones termomecánicas y eléctricas, carpinterías.

Hospital Florencio Díaz

- Tareas de mantenimiento y mejoras de instalaciones de aire acondicionado, gases medicinales y electricidad.
- Tareas de mantenimiento edilicio, impermeabilizaciones y trabajos de mejora de infraestructura por filtraciones y otras patologías, mejoras en UTI.

Laboratorio Central

- Trabajos de instalación eléctrica, nuevo grupo, nueva instalación subsuelo, planta baja y segundo piso, modernización de las instalaciones.

Hospital de Niños

- Acondicionamiento baños.
- Acondicionamiento edilicio de quirófano.
- Acondicionamiento de instalaciones de gas.
- Repuestos aires acondicionado y reparaciones de chiler.

Hospital Oncológico

- Ampliación Hospital de Día.
- Impermeabilizaciones.
- Repuestos aires acondicionados y reparación chiler.
- Instalación de datos para mudanza a nuevo edificio.

Hospital Pediátrico

- Trabajos eléctricos.
- Cerramiento galería en Planta Baja.
- Impermeabilizaciones en sectores puntuales.
- Remodelación y acondicionamiento edilicio Sala 4.
- Remodelación y ampliación área quirúrgica planta baja.
- Repuestos aires acondicionados y trabajos eléctricos varios.

Hospital San Roque Viejo

- Trabajos de mantenimiento edilicio correctivo en instalaciones eléctricas, pintura, cloacas, agua, carpintería, pisos, ascensores, splits.
- Acondicionamiento edilicio Taller de órtesis y prótesis.

Hospital Tránsito Cáceres de Allende

- Acondicionamiento sala técnica de gases médicos e instalaciones en quirófanos.
- Puesta en funcionamiento de la nueva instalación de gas natural y acondicionamiento de la instalación.
- Acondicionamiento edilicio para maxilo facial.
- Nuevo equipo de aire acondicionado UTI.

Interior provincial

Hospital Arturo Illia, Alta Gracia

- Ampliación Ingreso al edificio y hall.
- Nueva UTI.
- Acondicionamiento UTI vieja.

Hospital José A. Ceballos, Bell Ville

- Acondicionamiento edilicio sector de Hospital de día.
- Repuestos y reparaciones de diferentes instalaciones termomecánicas, ascensores y sanitarios.

Hospital Pedro Vella, Corral de Bustos

- Centralización del oxígeno.

Hospital Aurelio Crespo, Cruz del Eje

- Centralización de gases medicinales.
- Complejización paneles de gases para respiradores en 4 camas internado.

Hospital Romagosa, Deán Funes

- Mejoras y mantenimiento en instalaciones termomecánicas, de gases medicinales, y eléctricas.

medicinales y electricidad.

Hospital San Antonio, La Carlota

- Nueva sala de gases medicinales y ampliación de la prestación de las mismas.

Hospital Ramón J. Cárcano, Laboulaye

- Remodelación y ampliación guardia.
- Centralización de gases médicos.
- Traslado y puesta en marcha de nuevo grupo electrógeno.

Hospital Dr. Abel Ayerza, Marcos Juárez

- Nueva sala de gases medicinales y ampliación de la instalación.

Hospital J.M. Bellodi, Mina Clavero

- Acondicionamiento instalaciones termomecánicas y grupo electrógeno.
- Preinstalación tanque de oxígeno.

Colonia Emilio Vidal Abal, Oliva

- Reparaciones y mantenimientos de sistemas de calefacción y enfriamiento.

Hospital Zonal de Oliva, Oliva

- Acondicionamiento sala de gases medicinales.
- Traslado y puesta en marcha de grupo electrógeno.
- Impermeabilización de techos planos.

Hospital Colonia Santa María de Punilla

- Rejas en planta alta y reparación de carpintería.
- Mantenimiento edilicio de techos, instalaciones sanitarias.

Hospital Eva Perón, Santa Rosa de Calamuchita

- Trabajos de mantenimiento eléctrico.
- Ampliación y remodelación UTI y su impermeabilización.
- Conexión y puesta en marcha nuevo grupo electrógeno.
- Carpintería y splits para nueva planta alta sobre guardia.
- Nueva sala de gases medicinales, centralización y conexión de gases al edificio modular.
- Nueva sangría, acondicionamiento del sistema cloacal existente y reparación de calderas.

Hospital Urrutia, Unquillo

- Acondicionamiento y mantenimiento instalaciones de gases medicinales, grupo electrógeno y aires acondicionado.

Hospital Domingo Funes, Villa Caeiro

- Trabajos eléctricos de mejoras en el grupo electrógeno, complejización de camas, instalaciones para SISALUD.

Hogar Elpidio González, Despeñaderos

- Mejoras, modernización y mantenimiento correctivo de las instalaciones sanitarias de agua, cloacas (pozos y cámaras) y calefacción por caldera y radiadores, cortinas, iluminación.
- Acondicionamiento edilicio Pabellón 1.

Hospital Dr. René Favaloro, Huinca Renancó

- Tareas de mantenimiento y mejoras de instalaciones de aire acondicionado, gases

Hospital San Antonio de Padua, Río Cuarto

- Repuestos aires acondicionados.
- Gases medicinales. Mantenimiento de salas, equipos y paneles.
- Trabajos de gas y cloacas varios de mantenimiento.
- Nuevas baterías para UPS.
- Impermeabilización terraza quinto piso.

Hospital J. B. Iturraspe, San Francisco

- Impermeabilizaciones.

Hospital Regional Villa Dolores

- Trabajos varios de mantenimiento de sistema de cloacas, aires acondicionados, grupo electrógeno, gases medicinales, desmantelamiento vieja sala de calderas.

Hospital Pasteur, Villa María

- Mantenimiento general instalación gases medicinales.
- Acondicionamiento sistema cloacal.

Nuevo equipamiento incorporado

Plan de Re-equipamiento de hospitales:

2 resonadores magnéticos.

15 luminoterapias.

15 máquinas de hemodiálisis.

32 ecógrafos multipropósito.

50 incubadoras de alta complejidad.

7 ósmosis portátil.

4 incubadoras de transporte.

5 servocunas.

3 ultrafreezer.

DATO COMPARTIDO: Fortalecimiento y articulación por Coronavirus

Equipamiento destacado en el marco del Plan de Contingencia Covid-19:

- **100** freezers fijos para vacunas.
- **120** freezer portátiles para vacunas.
- **10** ambulancias de Alta Complejidad.
- Monitores multiparamétricos.
- Respiradores adulto/pediátrico.
- **300** concentradores de oxígeno.
- **40** equipos de Alto Flujo.
- Ultrafreezers para vacunas.
- Camas de Terapia estándar y para pacientes con obesidad.
- Humidificadores para técnica de alto flujo en adultos.
- Camas ortopédicas de internación.
- **25** sillones para oncología.
- Equipamiento y mobiliario para Centros de Vacunación.
- Equipo Dermatomo eléctrico para piel.

***Todo el equipamiento fue distribuido entre los hospitales de Capital e Interior para ampliar a capacidadde respuesta a los pacientes que lo requieran.**

Ampliación de Atención Sanitaria- Covid-19

Instalaciones eléctricas, de gas, sanitarias, acondicionamiento de terrenos, aires acondicionados y otras tareas para carpas para Centros de testeo, Vacunación, Pre Hospitalarios tanto en Capital como en el Interior Provincial.

Mejora del sistema

DATO COMPARTIDO: Mejora Pública

Si Salud

Reforma integral de los procesos de gestión y atención hospitalaria de la provincia de Córdoba, incluyendo la provisión de un software integrador de esos procesos (Sistema de Gestión Hospitalaria - SGH) y que, a la vez, integre y administre la Historia Clínica Digital Única (HCDU).

Servicios

- Registros clínicos legibles y siempre disponibles.
- Gestión hospitalaria transparente y trazable a la red en implementación.
- Posibilidad de analizar datos de manera eficiente.
- Admisión remota de los pacientes las 24 horas.
- Mesa de ayuda y asistencia las 24 horas los 365 días del año.
- Implementación de portal de telemedicina.
- Turnos Online a través de CIDI para todos los hospitales.
- Aumento de la seguridad del paciente.

Instalaciones

10.000 puestos de red instalados.

10.000 usuarios nuevos en la red de gobierno y el sistema.

5.000 computadoras instaladas.

420 personas involucradas en la implementación.

300 switches de red instalados.

47 hospitales implementados.

Usuarios del sistema

1.5 MILLONES
de atenciones en el ámbito de guardia.

3 MILLONES
de turnos otorgados en el sistema.

+ 66.000
cirugías registradas.

+ 5 MILLONES
de atenciones clínicas registradas en el sistema.

SISalud Municipios

Implementación Red municipal Ciudad de Córdoba.

- Hospital Príncipe de Asturias implementado.
- 5 Direcciones de Atención Primaria en Salud (DAPS) implementados.

Profesionalización y formación de los recursos en salud

Examen Único para el Ingreso a las Residencias en Salud

Coordinar el ingreso a las Residencias en Salud de Córdoba generando pautas, fechas y recursos docentes para el adecuado desarrollo académico y selectivos que generen el orden de méritos para el ingreso según Entidad y Especialidad.

969 inscriptos

904 rindieron

685 becas otorgadas

10
programas en validación

Unificación de programas de estudio

Unificación de criterios y contenidos de los programas de las distintas especialidades y profesiones en salud. Estos se elaboraron en forma conjunta con representantes de diferentes instituciones públicas y privadas, académicas y consejos, estableciéndose requisitos mínimos para la formación de profesionales, homogeneizando de esta manera el nivel de egreso de los mismos.

Capacitaciones

- Curso Introductorio en Metodología de la Investigación en Salud
- Curso de simulación en la formación de los residentes
- Plan de Radicación de Médicos en el interior
  - **20** becas para la formación de médicos y médicas en centros de salud municipales y en hospitales del interior
  - **8** regiones: Noroeste, Noreste, Centro Norte, Centro, Centro Este, Sureste, Suroeste, Sur
- Residencias con Especialización en Violencia Familiar y de Género
  - **60** profesionales del Ministerio de la Mujer
- Cursos anuales teórico-prácticos en neuro-rehabilitación y discapacidad para profesionales kinesiólogos, psicólogos, fonoaudiólogos
  - **960** hs. en cada especialidad
  - **12** alumnos
  - **12** capacitadores
- Capacitación en Neuropsicología y Autismo
  - **40** hs. cátedra
  - **120** agentes de la subsecretaría
- Módulo optativo de Rehabilitación Médica y Discapacidad
  - **110** inscriptos

Acciones de promoción

DATO COMPARTIDO: Promoción del Deporte

Campaña "El Movimiento es Salud"

Junto a la Agencia Córdoba Deportes se busca concientizar e incentivar a la población de la Provincia de Córdoba, a la práctica de la actividad física como medio para el cuidado de la salud y bienestar de las personas; ello a través de la promoción y difusión de actividades y mensajes orientados a los diferentes grupos etarios.

- Jornada de Gimnasios abiertos en toda la provincia.
- Master Class en Jesús María.
- Master Class en San Francisco.
- Master Class en Río Cuarto.
- Master Class en Villa María.
- Evento de cierre en el Estadio Mario Alberto Kempes.

Semana Provincial de la Prevención del Consumo de Drogas

Se llevó adelante esta nueva edición bajo la consigna "Todos somos piezas muy importantes", para realizar acciones de prevención conjuntas en diferentes ámbitos de la sociedad.

5° edición de la Semana de Concientización y Sensibilización vinculada con la prevención del consumo de drogas.

7 días de duración

DATO COMPARTIDO: Fortalecimiento de las autonomías de las Mujeres

Córdoba Rosa

Campaña Provincial de Concientización sobre el Cáncer de Mama por parte del Ministerio de Educación y el Ministerio de la Mujer.

- **41.688.800** visualizaciones de campañas de sensibilización.
- **3.857** eventos y acciones.
- **230** edificios públicos iluminados.
- **540** docentes participantes.
- **19** kg de cabello donado.
- **7** encuentros realizados en Capital e Interior Provincial.

Entornos saludables

Promoción de Hábitos Saludables: Alimentación y Actividad Física en Niñas, Niños y Adolescentes, Charla con la Sociedad Argentina de Pediatría (SAP)

Encuentro “Promoción de hábitos saludables: Alimentación y actividad física en niñas, niños y adolescentes”:

- Destinado a docentes de todos los niveles educativos del Ministerio de Educación de la Provincia de Córdoba.
- ***205*** docentes participaron de toda la provincia.

DATO COMPARTIDO: Gestión integral del Capital Humano

Entorno Laboral Saludable

Fomentar el espacio laboral como fuente y espacio de salud, y contribuir a disminuir los factores de riesgo de enfermedades no transmisibles en los trabajadores.

- ***9.226*** computadoras con ventanas emergentes con pausas activas.
- ***+ 60*** pausas activas en las computadoras en red de los espacios adheridos.
- Talleres:
  - Primeros auxilios en tiempos de Covid-19.
  - Protección contra incendios.
  - Vida saludable.
  - Intoxicación con monóxido de carbono.

Programa Aeróbica en el Parque del Kempes

Generar hábitos saludables vinculados con el ejercicio.

Concientizar sobre los valores de la vida saludable.

Programa Provincial de Tuberculosis

El Programa busca lograr la erradicación de la Tuberculosis para cortar la cadena de contagio, reduciendo la morbi-mortalidad en la Provincia de Córdoba.

- Jornada por el Día internacional de la lucha contra la Tuberculosis(TBC) en la plaza de Villa El Libertador.
  - Se trabajó en la sensibilización y promoción de la enfermedad.
  - Testeos de VIH/ITS.
- Jornada de capacitación “Fortaleciendo a los equipos de salud para el control de la TBC”
  - Dirigida a todos los Centros de Atención Primaria de la Salud provinciales.
  - Se abordaron diagnóstico y tratamiento, circuito de laboratorio provincial, control de foco y Ley 9.185, y vigilancia epidemiológica en Tuberculosis.

DATO COMPARTIDO: Agricultura familiar y pequeños productores

Cosechando para mi Familia

Promover el consumo de alimentos saludables y su incorporación a la dieta familiar y favorecer la comercialización de excedentes, apoyando y acompañando el trabajo asociativo y comunitario que surja de los procesos de integración familiar, con los vecinos, las instituciones involucradas y la comunidad en general.

- **+ 140.000** kits de semillas entregados.
- **+1.200** familias.
- **+200** kits de herramientas destinadas al fortalecimiento de espacios productivos y comunitarios.